

Territorio comunale scala 1:10.000 (porzione oggetto di analisi)

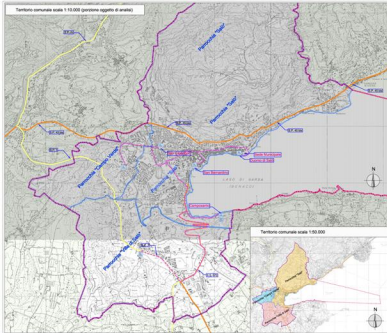

Congrega 1:250.000



LEGENDA

	Confine comunale		Area verde "A1"
	Strada statale		Area verde "A2"
	Strada provinciale		Area verde "A3"
	Linea ferroviaria		Confine del territorio
	Canale		Confine di individuazione
	Canale intercomunale		

Territorio comunale scala 1:50.000



AVVERTENZE DEL PAESE: questo piano è destinato all'uso pubblico e non può essere venduto, ceduto, concesso in uso, né può essere riprodotto, ristampato, copiato, tradotto, o in qualsiasi modo pubblicato, senza il permesso scritto del Comune di Sesto San Giovanni. Il presente piano è stato elaborato in conformità con le norme vigenti in materia di urbanistica e di pianificazione territoriale.

PIANO CIMITERIALE

Comune di Sesto San Giovanni
 Comune di Sesto San Giovanni

Redazione del piano cimiteriale

Scale: 1:10.000
 1:50.000
 1:250.000

REGOLAMENTO GENERALE DEL TERRITORIO
 con individuazione delle zone cimiteriali e confini comunali e norme di riferimento e di stabilità perseguita